

POZ.5.1 SŁUPY 300 x 250 mm

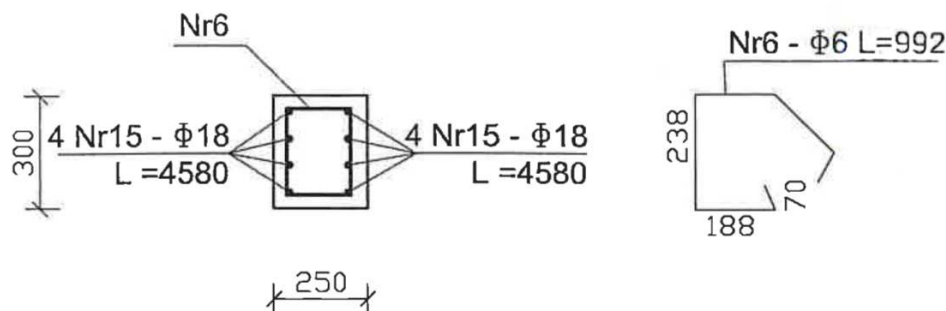

POZ.5.2 SŁUPY 540 x 250, 500 x 250 mm

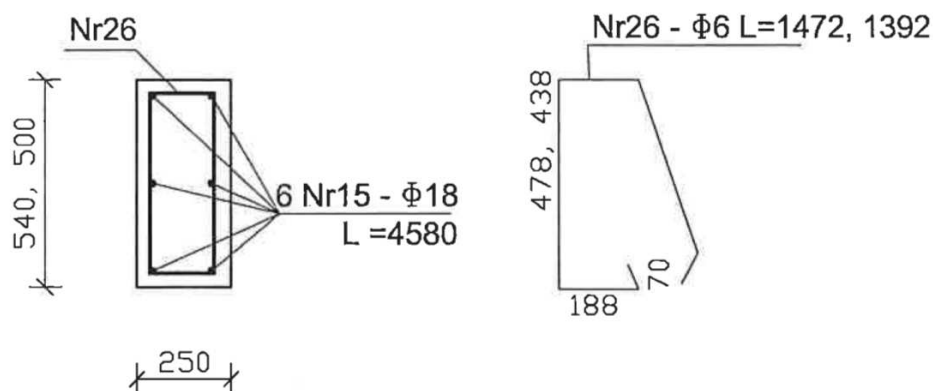

POZ.5.2 SŁUPY 490 x 250, 450 x 250 mm

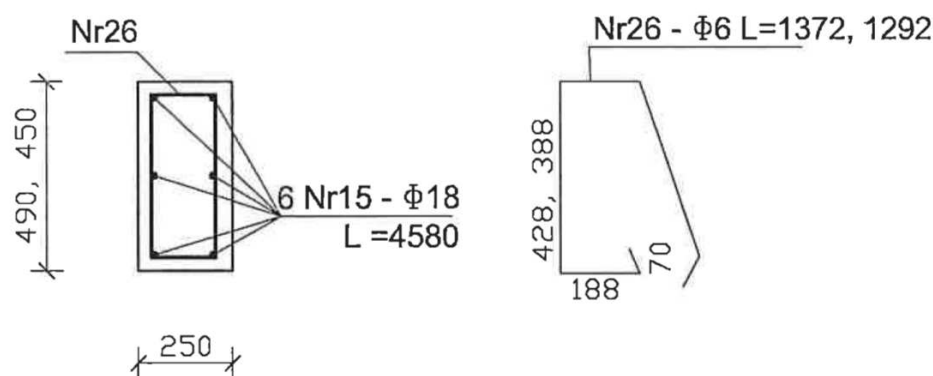

BETON C20/25
STAL A-III 34GS
 $C_{nom} = 28 \text{ mm}$

UWAGA: słupy poz.5.3 wg rys. K9 i K10

Temat inwestycji: Budowa Publicznego Przedszkola w Smęgorzowie wraz z wewnętrzną instalacją wod-kan, elektryczną, gazową, wentylacji mechanicznej		
Adres inwestycji: Dz. nr 1017/1 obręb Smęgorzów ID działki ewidencyjnej: 120402_5.0008.1017/1		
Projektant branży konstrukcyjnej:	mgr inż. Krzysztof Mędała Uprawnienia do projektowania i kierowania robotami budowlanymi bez ograniczeń w specjalności konstrukcyjno- budowlanej, Nr NBUA 7342/42/98, MAP/0132/POOK/05	
Sprawdzający branży konstrukcyjnej:	mgr inż. arch. Andrzej Szczebak uprawnienia architektoniczno-konstrukcyjno-budowlane do projektowania i kierowania robotami budowlanymi A-NB-7342/130/92	
Branża: konstrukcyjna	Nazwa rysunku: Słupy poz. 5.1, 5.2	
Data opracowania: 08.2023 r.	Skala: 1:100	Numer rysunku: K13